

KYKLOS

Geïnspireerd op de natuur

JEAN PAUL MYNÈ®
HAIR PROFESSIONAL

In de natuur draait alles om balans...

— *Taras Mithrandir* —

Kyklos benadert deze natuurlijke balans

—

Bij balans gaat het om de juiste hoeveelheid in de juiste verhouding – *niet teveel of te weinig* – zodat harmonie en evenwicht ontstaat.

Balans is het uitgangspunt bij **de Jean Paul Mynè onderzoeks- en ontwikkelingslaboratoria**. In samenwerking met **Dr. Andrea Cardini** – *gespecialiseerd in trichologie en fytotherapie* – is een nieuwe en exclusieve lijn ontwikkeld voor **behandelingen van specifieke haar- en hoofdhuidproblemen.**

—

Kyklos is de slimme, effectieve en innovatieve lijn die, dankzij de vakkundige mix van natuurlijke en plantaardige stoffen zoals essentiële oliën, het haar en de hoofdhuid verbetert – *zoals blijkt uit de wetenschappelijke literatuurlijst* – en het probleem doelgericht oplost.

Kyklos, is afgeleid van het Griekse "cyclus" en herstelt de oorspronkelijke balans die nodig is voor een gezonde hoofdhuid en gezond haar.


KYKLOS
In Woman Plus
60 compresse da 700 mg
Peso netto 42 g
JEAN PAUL MYNÈ
HAIR PROFESSIONAL
KYKLOS
Densifying
shampoo
JEAN PAUL MYNÈ
HAIR PROFESSIONAL
Net 200 ml e 6.76 fl.oz
KYKLOS
Densifying
sinergy_POST

Inspiratie en ingrediënten: aromatherapie, cosmeceuticals en nutraceuticals

Onze dagelijkse levensstijl kan van invloed zijn op de natuurlijke balans met aanzienlijke gevolgen voor ons organisme, waaronder specifieke problemen van het haar en de hoofdhuid.

—

We kunnen ons lichaam helpen de balans te herstellen door een **geïntegreerde aanpak,** waarbij aromatherapie, cosmeceuticals en nutraceuticals samenwerken.



AROMATHERAPIE

Aromatherapie staat voor "*genezing van ziekten met de essentiële oliën van aromatische geneeskrachtige planten*". Aromatherapie is onderdeel van fytotherapie waar essentiële oliën worden gebruikt om het **psychofysische welzijn** te behouden of problemen te behandelen **die lichaam en geest beïnvloeden.**Etherische oliën zijn zeer waardevol en bevatten de positieve eigenschappen van de plant waaruit ze worden gewonnen. Door stoomdistillatie uit de verschillende delen van planten: *– bladeren, bloemen, zaden, wortels en schors–* wordt de olie gewonnen. Ze hebben een bewezen **bacteriedodend** (effectiviteit is afhankelijk van de aanwezigheid van bepaalde organische moleculen in hoge concentratie) en **rustgevend** effect bij juist gebruik en toegepast in specifieke situaties.

—

COSMECEUTICALS

Het woord "*cosmeceuticals*" komt van "*cosmetica*" and "*pharmaceutica*" en verwijst naar **cosmetische producten** die, dankzij bepaalde actieve ingrediënten, **in staat zijn de diepste huidlagen binnen te dringen.**
Deze samenvoeging van woorden verklaart waarom de actieve ingrediënten die in een product worden gebruikt, de binnenste lagen van de epidermis en de dermis bereiken en een herstellend effect hebben.

—

NUTRACEUTICALS

Nutraceuticals, is een samenvoeging van de woorden "*nutra*" (voedingsstof) en "*pharmaceutica*", bedacht door *Stephen de Felice* in 1989.
Nutraceuticals kunnen als extract worden gebruikt voor voedingssupplementen of worden toegevoegd aan voedsel. Het is zeldzaam nutraceuticals te vinden in natuurlijke voedselingrediënten in dusdanige hoeveelheden om effectief te zijn.

! ***Onze huidige levensstijl leidt tot een groter bewustzijn van het belang van het nemen van voedingssupplementen als aanvulling op onze voeding.***

Haar en zijn omgevingsinvloeden

Om tijdig te kunnen ingrijpen en de juiste behandeling toe te passen, is het noodzakelijk een duidelijk en correct beeld te hebben van de werking van de levenscyclus van het haar en de mechanismen die **de normale fysiologie van de hoofdhuid reguleren.**

—

Het haar doorloopt voortdurend een levenscyclus waarin het groeit, uitvalt en nieuwe haren ontstaan. Het is een constante cyclus die – *onder normale omstandigheden* – het regenereren van nieuw haar mogelijk maakt.

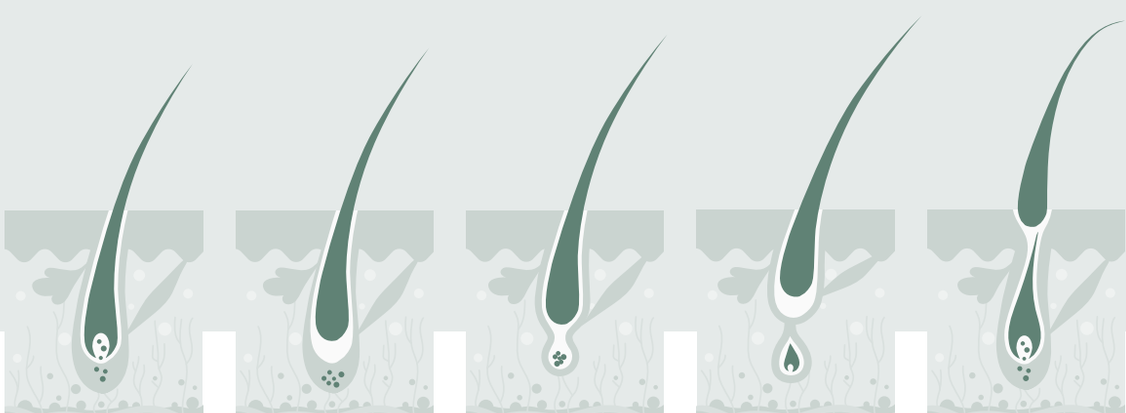

ANAGENE fase *GROEIFASE* > ***CATAGENE fase*** *OVERGANGSFASE* > ***TELOGENE fase*** *RUSTFASE* > ***ANAGENE fase (vroeg stadium)*** *HERGROEIFASE* > ***ANAGENE fase*** *GROEIFASE*

! ***Als deze "normale cyclus en balans" wordt verstoord, ontstaan hoofhuidproblemen zoals overmatige talgafscheiding, roos, overgevoeligheid of haarpijn en ontstaan problemen zoals dunner wordend haar, kaalheid en haaruitval.***

Effectiviteit van natuurlijke balans en wetenschap.

Oorzaken die leiden tot onbalans zijn divers en hebben dikwijls met elkaar te maken:

HORMONALE FACTOREN

ERFELIJKE FACTOREN

PSYCHOFYSISCHE STRESS

OMGEVINGSFACTOREN

VOEDINGSFACTOREN

Een goede manier om het evenwicht te herstellen, is het volgen van een op maat gemaakt behandelplan gebaseerd op actieve plantingrediënten die zowel functioneel als stimulerend zijn en de conditie van de hoofdhuid herstellen. De behandeling sluit goed aan bij de levensstijl, gewoonten en karakter.

Een adequate cosmetische formule, in combinatie met een uitgebalanceerde mix van plantaardige actieve ingrediënten en etherische oliën, bepaalt de effectiviteit van Kyklos

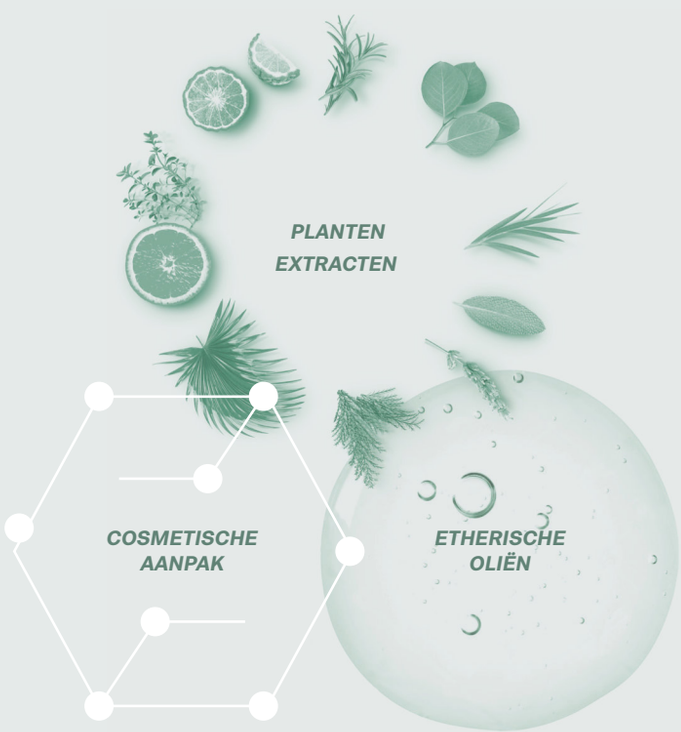

HET DOEL VAN DE LIJN IS DE FUNDAMENTELE BALANS VOOR DE FYSIOLOGISCHE LEVENSCYCLUS VAN HET HAAR TE HERSTELLEN EN EEN NATUURLIJK ALTERNATIEF TE BIEDEN VOOR DE BEHANDELING VAN HAAR- EN HOOFDHUID PROBLEMEN

Waardevolle plantaardige ingrediënten

De exclusieve mix van plantaardige actieve ingrediënten bestaat uit:

Extract van Serenoa repens (Zegepalm).
Een plant die behoort tot de Arecaceae familie waarvan de gunstige effecten tegen dihydrotestosteron (DHT) algemeen worden erkend.



Rozemarijn essentiële olie.
Beschikt over antimicrobiële, huidzuiverende en antioxidant eigenschappen, te gebruiken bij de behandeling van een vette hoofdhuid en vet haar.



Tijm essentiële olie.
Heeft schimmeldodende eigenschappen, ideaal voor het grondig reinigen van de hoofdhuid.



Lavendel essentiële olie.
Ideaal voor het kalmeren van een geïrriteerde hoofdhuid en als een anti-roos behandeling.



Blauwe kamilleolie.

De essentiële olie van Blauwe kamille of Duitse kamille, niet te verwarren met de andere essentiële oliën van kamille, is goed herkenbaar dankzij de intens blauwe kleur waaraan het zijn naam ontleent. De olie komt uit Hongarije en staat bekend om zijn ontstekingsremmende en antiallergische eigenschappen: is zeer effectief bij ontstekingen van de huid.



Muntolie.

Deze essentiële olie is gemaakt van Mentha piperita, een plant van de Lamiaceae familie. Bekend om zijn gunstige invloed op het spijsverteringsysteem en heeft anti-stress en antibacteriële eigenschappen.



Bittere sinaasappelolie.

Bittere sinaasappel essentiële olie is gemaakt van Citrus aurantium, een plant van de Rutaceae familie en staat bekend om zijn kalmerende, tonische en antiseptische eigenschappen.



Melaleuca essentiële olie (Theeboom).

Dankzij de antibacteriële en schimmeldodende eigenschappen kunnen verschillende vormen van huidschilfers effectief worden behandeld.



Salieolie.

Salie essentiële olie is gemaakt van Salvia sclarea, een plant van de Labiatae familie. Bekend om zijn vele eigenschappen, werkt ontspannend, zuiverend en helend.



Hinoki olie, ook wel Japanse cipresolie genoemd.

Deze lichte olie geeft niet alleen het immuunsysteem een boost, maar verbetert ook de haargroei.



Bergamotolie.

Is gemaakt van Citrus bergamia, een plant van de Rutaceae familie. Heeft een kalmerend en antiseptisch effect.



Eucalyptus essentiële olie.

Beschikt over antiseptische en verfrissende eigenschappen voor behandeling van de hoofdhuid.



Cipressen essentiële olie.

Belangrijk bij het herstellen van een efficiënte microcirculatie van de hoofdhuid.



De effectiviteit van een uitgebalanceerd behandelplan

Belangrijkste productkenmerken:

MODULAIR
(GESCHIKT VOOR DIVERSE TOEPASSINGEN)

FLEXIBEL
(aanpasbaar aan verschillende levensstijlen)

MULTIFUNCTIONEEL
(lost verschillende problemen op)

EENVOUDIG
(op basis van een uitgebalanceerde lijn)

NATUURLIJK
(plantaardige ingrediënten en etherische oliën)

De holistische benadering is kenmerkend voor de nieuwe lijn **die werkt op twee fronten:**



VAN BINNENUIT
met voedingssupplementen.

VAN BUITENAF
met shampoo en ampullen.

Een evenwichtige gebruik van elk product is de basis voor de effectiviteit van het behandelplan.

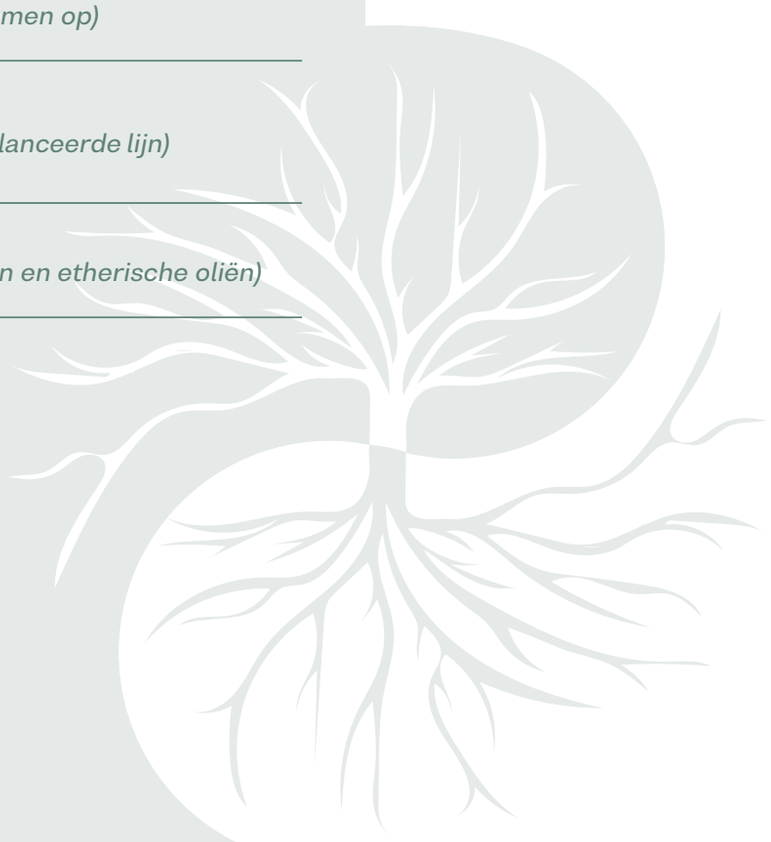

De samenstelling van de Kyklos producten is gericht op het effectief combineren van de verschillende producten om voor elk haar- en hoofdhuid probleem een specifieke behandeling te kunnen garanderen.

—

Door zorgvuldig ampullen, shampoos en voedingssupplementen te combineren, kun je voor ieder probleem een behandeling samenstellen.

Je kunt kiezen uit:

shampoos

Densifying
ontgiftend



Toning
verstevigend



Libera
herstellend



Ampullen

Densifying PRE
microcirculatie



Densifying POST
stofwisseling veranderingen



Intensity
kaalheid



Libera
herstelt de balans



voedings supplementen

In Woman
hormonale balans



In Woman Plus
hormonale balans



In Man
hormonale balans



In Active
Voor nagels En haren



Het definiëren en bepalen van het juiste behandelplan

Kies de meest geschikte behandeling.

Stap 1

ANALYSEER HET PROBLEEM

- Vragen
- Analyse
- Levensstijl
- Leeftijd
- Dieet
- Diagnostische test



Step 2

BEPAAL HET BEHANDELPLAN

Kies de meest geschikte behandeling.



Step 3

LAAT HET BEHANDELPLAN ZIEN EN GEEF UITLEG

Geef het behandelplan aan de klant mee, met voldoende uitleg.



Analyseer het probleem

Is het haar fijn en/ of wordt het haar (geleidelijk) dunner.

We spreken over (plaatselijke) kaalheid of dunner (Alopecia Androgenetica) wordend haar als er sprake is van geleidelijke haaruitval. Dit wordt veroorzaakt door de gevoeligheid van het haarzakje en de haar, waardoor de haargroei afneemt. Genetische en/of hormonale factoren of tekortkomingen kunnen van invloed zijn op plaatselijke haarvermindering.

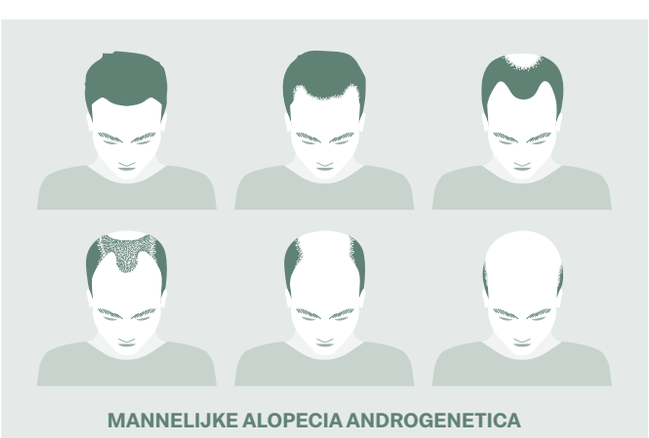

MANNELIJKE ALOPECIA ANDROGENETICA

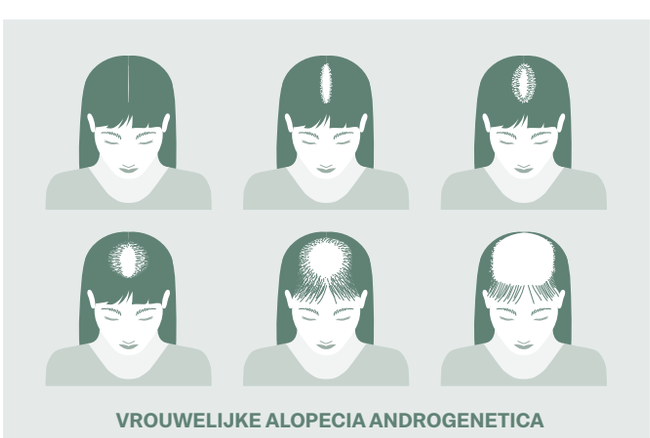

VROUWELIJKE ALOPECIA ANDROGENETICA

Valt het haar plaatselijk uit of over het gehele hoofd?

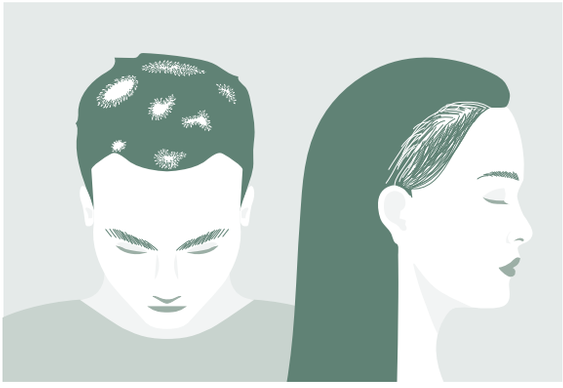

We spreken over diffuse kaalheid (Telogen Effluvium) wanneer een toename van haaruitval (bij het wassen of in andere situaties) merkbaar is. Er is sprake van plaatselijke kaalheid (Alopecia Areata) wanneer een of meer kale plekken zichtbaar worden bovenop of aan de zijkant van het hoofd. Oorzaken van dit probleem kunnen zijn: stress, diëten, tekorten aan mineralen en vitamines tot een veranderd immuunsysteem. In sommige gevallen is sprake van genetische aanleg.

Vertoont de hoofdhuid afwijkingen?

Is het pijnlijk, is er sprake van roos of overmatige talgafscheiding, voelt de huid gespannen of jeukerig?

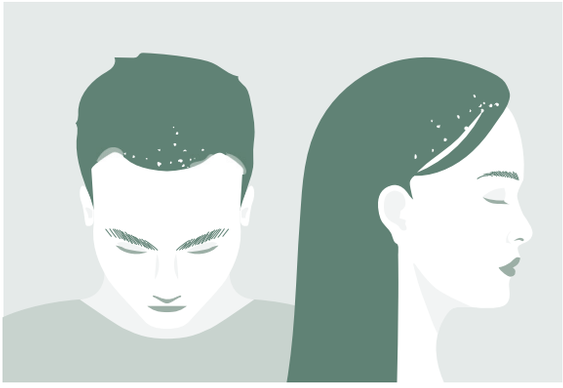

Een hoofdhuid die niet in balans is, leidt tot klachten die alleen opgelost kunnen worden met een gepersonaliseerde behandeling die de conditie herstelt en roos, talgafscheiding of andere afwijkingen bestrijdt.

Behandelplannen

Kaalheid en/of
dunner wordend haar
Man

Kaalheid en/of
dunner wordend haar
Vrouw in de menopauze

Kaalheid en/of
dunner wordend haar
Vrouw van vruchtbare leeftijd

Plaatselijke of diffuse haaruitval
Man / Vrouw

Schilferende hoofdhuid, irritatie,
overgevoeligheid, overmatige
talgafscheiding
Man / Vrouw

Probleem: Kaalheid en/of dunner wordend haar

OORZAAK
Hormonaal / Genetisch

TOEPASSING
Mannen



BEHANDELPLAN



Stap 0
Pre-peeling

Intensieve reiniging van de hoofdhuid met Reset.



Stap 1
Densifying sinergy_PRE

wekelijks

De samenwerking van de essentiële oliën: Japanse cipres, Rozemarijn, Cipres, Eucalyptus, Lavendel, Bittere sinaasappel, Bergamot, Blauwe kamille en Theeboom en extracten van Arnica en Witte paardenkastanje, helpen de microcirculatie balans van de hoofdhuid te herstellen en voorkomen kaalheid gerelateerde problemen..



Stap 2
Densifying shampoo

naar behoefte

De formule van deze speciale shampoo is op basis van Zegepalm, een mix van essentiële oliën zoals Japanse cipres, Lavendel, Munt, Cipres, Rozemarijn en Witte tijm en milde oppervlakte-actieve stoffen die bijdragen aan het behoud van de natuurlijke opname van voedingsstoffen voor een gezonde hoofdhuid. Zegepalm is van invloed op de opbouw van dihydrotestosteron (DHT) en voorkomt haarvermindering en kaalheid.



Ste 3
Densifying sinergy_POST

wekelijks

Een blend van essentiële olie als: Japanse cipres, Rozemarijn, Cipres, Eucalyptus, Lavendel, Bittere sinaasappel, Salie, Bergamot, Blauwe kamille en Theeboom, Brandnetelextract, Allantoïne en essentiële micro-elementen zoals Zink, Silicium, Koper en Magnesium, afgeleid van natuurlijke gistingsprocessen, herstellen de stofwisseling van de hoofdhuid en voorkomen kaalheid gerelateerde problemen.



Stap 4
Intensity sinergy

wekelijks

Een nauwkeurige samenstelling van Zegepalm en essentiële oliën zoals: Japanse cipres, Lavendel, Bittere sinaasappel, Blauwe kamille, Rozemarijn, Cipres en Munt, Panthenol en Aminozuren voorkomen beginnende haarvermindering. Door uitwendige toepassing remt het de aanmaak van dihydrotestosteron (DHT) af.



Stap 5
In Man

twee keer per dag

Voedingssupplement, specifiek voor mannen, is samengesteld uit vetzuren van de Zegepalm en beta-sitosterol. Deze ingrediënten voorkomen een excessieve opbouw van dihydrotestosteron (DHT), ook wel het kaalheid hormoon genoemd. De aanwezigheid van Zink en antioxidanten draagt bij aan het behoud van gezond haar.

Probleem: Kaalheid en/of dunner wordend haar

OORZAAK
Hormonaal / Genetisch

TOEPASSING
Vrouwen in de menopauze

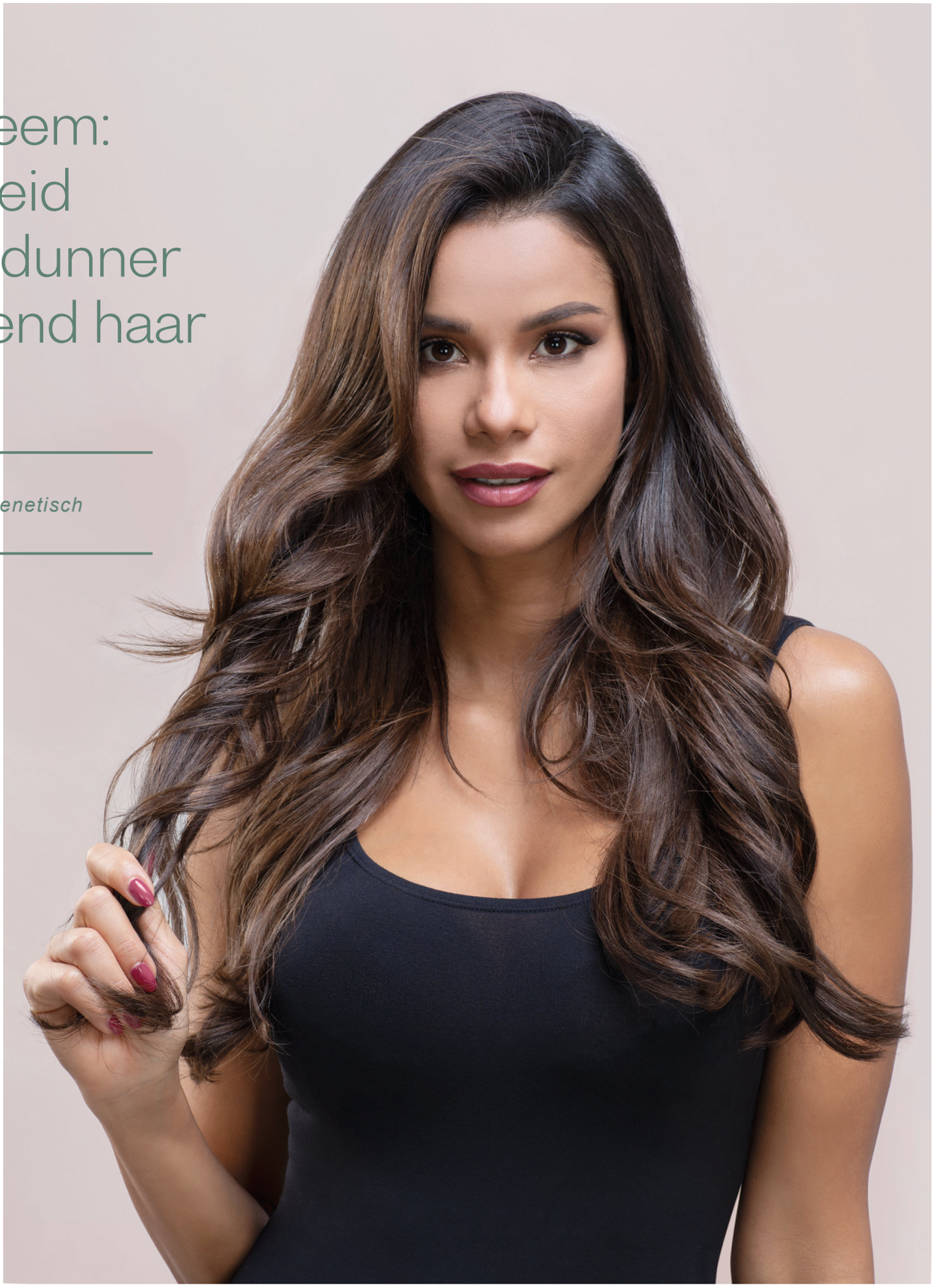

BEHANDELPLAN



Stap 0
Pre-peeling

Intensieve reiniging van de hoofdhuid met Reset.



Stap 1
Densifying sinergy_PRE

wekelijks

De samenwerking van de essentiële oliën: Japanse cipres, Rozemarijn, Cipres, Eucalyptus, Lavendel, Bittere sinaasappel, Bergamot, Blauwe kamille en Theeboom en extracten van Arnica en Witte paardenkastanje, helpen de microcirculatie balans van de hoofdhuid te herstellen en voorkomen kaalheid gerelateerde problemen.



Stap 2
Densifying shampoo

naar behoefte

De formule van deze speciale shampoo is op basis van Zegepalm, een mix van essentiële oliën zoals Japanse cipres, Lavendel, Munt, Cipres, Rozemarijn en Witte tijm en milde oppervlakte-actieve stoffen die bijdragen aan het behoud van de natuurlijke opname van voedingsstoffen voor een gezonde hoofdhuid. Zegepalm is van invloed op de opbouw van, dihydrotestosteron (DHT)en voorkomt haarvermindering en kaalheid.



Stap 3
Densifying sinergy_POST

wekelijks

Een blend van essentiële olie als: Japanse cipres, Rozemarijn, Cipres, Eucalyptus, Lavendel, Bittere sinaasappel, Salie, Bergamot, Blauwe kamille en Theeboom, Brandnetelextract, Allantoïne en essentiële micro-elementen zoals Zink, Silicium, Koper en Magnesium, afgeleid van natuurlijke gistingsprocessen, herstellen de stofwisseling van de hoofdhuid en voorkomen kaalheid gerelateerde problemen.



Stap 4
Intensity sinergy

wekelijks

Een nauwkeurige samenstelling van Zegepalm en essentiële oliën zoals: Japanse cipres, Lavendel, Bittere sinaasappel, Blauwe kamille, Rozemarijn, Cipres en Munt, Panthenol en Aminozuren voorkomen beginnende haarvermindering. Door uitwendige toepassing remt het de aanmaak van dihydrotestosteron (DHT) af.



Stap 5
In Woman Plus

twee keer per dag

Voedingssupplement specifiek samengesteld voor vrouwen in de menopauze. Het is verrijkt met Soja-isoflavonen (fyto-oestrogeen) en vetzuren van de Zegepalm. Mineralen waaronder Zink, IJzer, Selenium en vitamine B dragen bij aan het behoud Van normaal gezond haar.

Probleem: Kaalheid en/of dunner wordend haar

OORZAAK
Hormonaal / Genetisch

TOEPASSING
Vrouwen in de vruchtbare leeftijd.

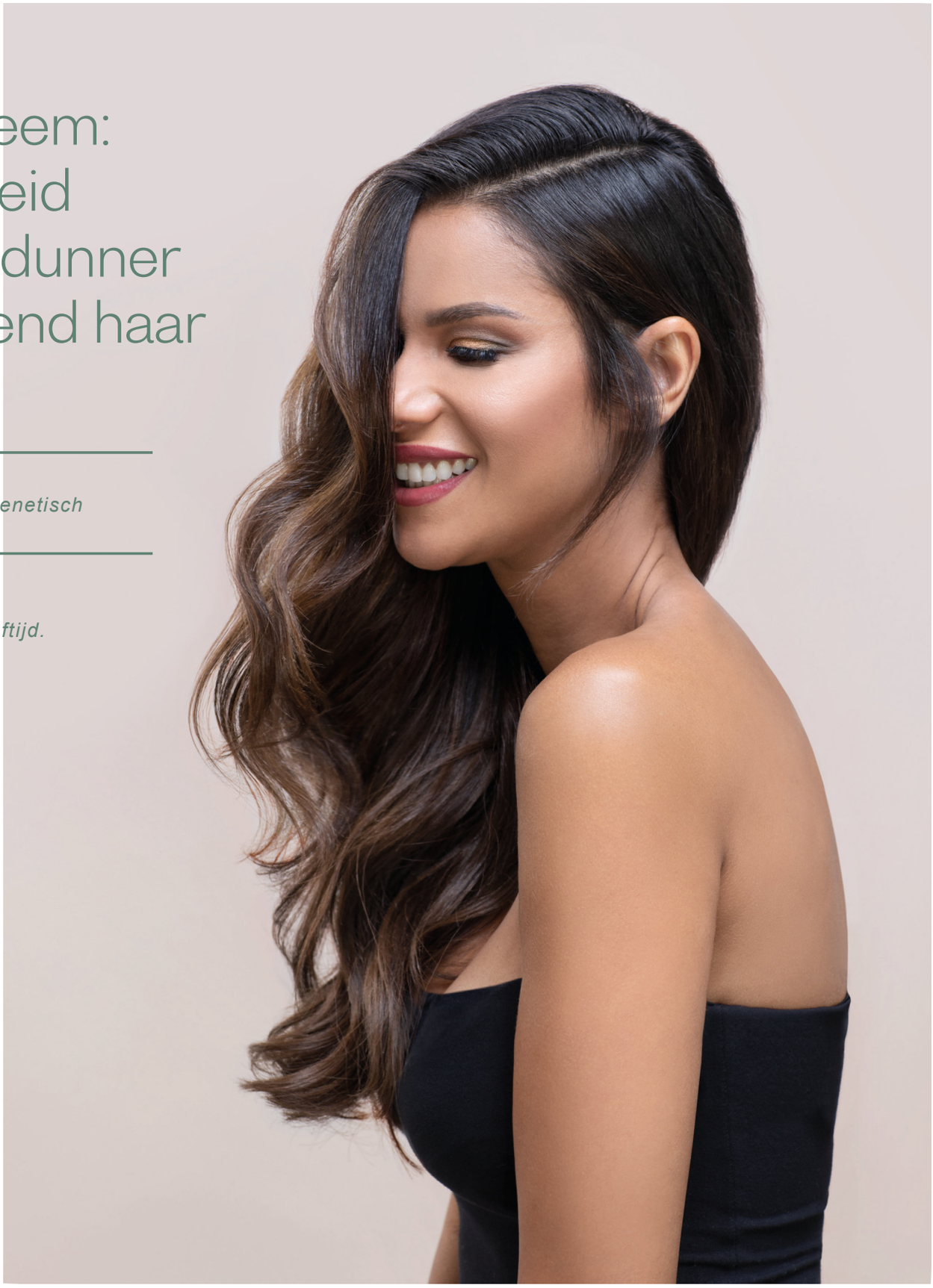

BEHANDELPLAN



Stap 0
Pre-peeling

Intensieve reiniging van de hoofdhuid met Reset.



Stap 1
Densifying sinergy_PRE

wekelijks

De samenwerking van de essentiële oliën: Japanse cipres, Rozemarijn, Cipres, Eucalyptus, Lavendel, Bittere sinaasappel, Bergamot, Blauwe kamille en Theeboom en extracten van Arnica en Witte paardenkastanje, helpen de microcirculatie balans van de hoofdhuid te herstellen en voorkomen kaalheid gerelateerde problemen.



Stap 2
Densifying shampoo

naar behoefte

De formule van deze speciale shampoo is op basis van Zegepalm, een mix van essentiële oliën zoals Japanse cipres, Lavendel, Munt, Cipres, Rozemarijn en Witte tijm, en milde oppervlakte-actieve stoffen die bijdragen aan het behoud van de natuurlijke opname van voedingsstoffen voor een gezonde hoofdhuid. Zegepalm is van invloed op de opbouw van, dihydrotestosteron (DHT)en voorkomt haarvermindering en kaalheid.



Stap 3
Densifying sinergy_POST

wekelijks

Een blend van essentiële olie zoals: Japanse cipres, Rozemarijn, Cipres, Eucalyptus, Lavendel, Bittere sinaasappel, Salie, Bergamot, Blauwe kamille en Theeboom, Brandnetelextract, Allantoïne en essentiële micro-elementen zoals Zink, Silicium, Koper en Magnesium, afgeleid van natuurlijke gistingsprocessen, herstellen de stofwisseling van de hoofdhuid en voorkomen kaalheid gerelateerde problemen.



Stap 4
OPTIONEEL

Intensity sinergy

wekelijks

Een nauwkeurige samenstelling van Zegepalm en essentiële oliën zoals: Japanse cipres, Lavendel, Bittere sinaasappel, Blauwe kamille, Rozemarijn, Cipres en Munt, Panthenol en Aminozuren voorkomen beginnende haarvermindering. Door uitwendige toepassing remt het de aanmaak van dihydrotestosteron (DHT)af.



Stap 5
In Woman

twee keer per dag

Voedingssupplement specifiek samengesteld voor dunner wordend haar voor vrouwen in de vruchtbare leeftijd. Brandnetel en Silicium verzorgen het haar en de nagels. Mineralen waaronder Zink en IJzer en vitamine B dragen bij aan het behoud van normaal gezond haar.

Probleem: diffuse of plaatselijke haaruitval

OORZAAK
Microcirculatie / Stress / Voeding

TOEPASSING
Mannen / Vrouwen



BEHANDELPLAN



Stap 0
Pre-peeling

Intensieve reiniging van de hoofdhuid met Reset.



Stap 1
Densifying sinergy_PRE

wekelijks

De samenwerking van de essentiële oliën: Japanse cipres, Rozemarijn, Cipres, Eucalyptus, Lavendel, Bittere sinaasappel, Bergamot, Blauwe kamille en Theeboom en extracten van Arnica en Witte paardenkastanje, helpen de microcirculatie balans van de hoofdhuid te herstellen en voorkomen haaruitval en Kaalheid-gerelateerde problemen.



Stap 2
Toning shampoo

naar behoefte

Een shampoo formule met milde oppervlakte-actieve stoffen, ook ideaal voor frequent gebruik. Essentiële oliën van Rozemarijn, Lavendel en Munt verstevigen het haarzakje, bevorderen de haargroei en haaruitval wordt tegengegaan. De aanwezigheid van Panthenol en Haverextracten herstellen de huidbarrière en verbeteren de hydratatie van de hoofdhuid.



Stap 3
Densifying sinergy_POST

wekelijks

Een blend van essentiële olie zoals: Japanse cipres, Rozemarijn, Cipres, Eucalyptus, Lavendel, Bittere sinaasappel, Salie, Bergamot, Blauwe kamille en Theeboom, Brandnetelextract, Allantoïne en essentiële micro-elementen zoals Zink, Silicium, Koper en Magnesium, afgeleid van natuurlijke gistingsprocessen, herstellen de stofwisseling van de hoofdhuid, reduceren onregelmatige haaruitval en stimuleren de haargroei.



Stap 4
In Active

twee keer per dag

Voedingssupplement samengesteld uit Cystine en zwavelhoudende aminozuren. Deze twee ingrediënten zijn essentiële componenten van de keratine in het haar. Co-enzym Q10en polyfenolen, gewonnen uit rode wijnstokken en groene thee, helpen oxidatieve stress te bestrijden. De vitamines D3 en B, Zink, Koper, IJzer en Selenium zijn toegevoegd om het haar gezond te houden.

Probleem: Schilferige hoofdhuid, irritaties, pijnlijke hoofdhuid, overmatige talgafscheiding



OORZAAK
Divers

TOEPASSING
Mannen / Vrouwen

BEHANDELPLAN



Stap 0
Pre-peeling

Alleen op basis van specifiek advies

Intensieve reiniging van de hoofdhuid met Reset.



Stap 1
Libera shampoo

Naar behoefte

Shampoo met een mix van essentiële oliën zoals: Japanse cipres, Lavendel, Salie, Cipres en Rozemarijn, evenals Zanthalene, Haverextract en Piroctone Olamina hebben een anti roos en antioxidant effect en herstellen de micro flora van de huid. Sichuan peperextract werkt effectief bij het voorkomen van hoofdhuid irritaties. Bij regelmatig gebruik van deze shampoo wordt roos gestopt en wordt voorkomen dat het terugkeert. Geeft verlichting bij jeuk, die dikwijls samengaat met roos en schilfering van de huid.



Stap 2
Libera sinergy

wekelijks

Shampoo met een mix van essentiële oliën zoals: Japanse cipres, Lavendel, Salie, Cipres en Rozemarijn, evenals Zanthalene, Haverextract en Piroctone Olamina hebben een anti roos en antioxidant effect en herstellen de micro flora van de huid. Sichuan peperextract werkt effectief bij het voorkomen van hoofdhuid irritaties. Bij regelmatig gebruik van deze shampoo wordt roos gestopt en wordt voorkomen dat het terugkeert. Geeft verlichting bij jeuk, die dikwijls samengaat met roos en schilfering van de huid.

Kyklos line up

SHAMPOOS



Densifying
200 ml | *500 ml*
KIDE02 | KIDE01



Toning
200 ml | *500 ml*
KYTO02 | KYTO01



Libera
200 ml | *500 ml*
KILI02 | KILI01

AMPULLEN



Densifying PRE
8 flesjes van 7 ml
KYDE03



Densifying POST
8 flesjes van 7 ml
KYDE04



Intensity
8 flesjes van 7 ml
KYTO03



Libera
8 flesjes van 7 ml
KILI03

VOEDINGS-SUPPLEMENTEN



In Woman
60 stuks
KYINT02



In Woman Plus
60 stuks
KYINT01



In Man
60 stuks
KYINT03



In Active
60 stuks
KYINT04

Kyklos tools



Salon Communicat Kit
PROKIT90



2- zijdige etalagedisplay
L60 x H90 cm

3-zijdige hoek display
L21 x H27,5 x D7 cm



Klantenfolder
LIFKY1



Behandelingsbakje
CAR348



Behandelingsplan
ARGKY2



Behandelingsmutsje
CUFKY



Verkoopdispla
ESP160



Haar en Hoofdhuid Diagnosemap
BROKY1



Scanner voor haar en hoofdhuid
KYKFOT

Woordenlijst

PLANTEN

Zegepalm. *Is een plant van de Arecaceae familie, de enige soort van het geslacht Serenoa. Het staat bekend als Sabal serrulata, een naam die vaak wordt gebruikt bij alternatieve geneeskundeteksten. In de Verenigde Staten staat Zegepalm bekend onder de naam Saw palmetto. Zegepalm wordt uitwendig en oraal gebruikt tegen haaruitval (Alopecia Androgenetica) vanwege de omzetting van het mannelijk hormoon testosteron in de meer actieve dihydrotestosteron.*

Oliën

Rozemarijn essentiële olie. *Rozemarijn essentiële olie wordt verkregen uit de bladeren, verse takjes en bloeiende toppen van de Rosmarinus officinalis, een meerjarige struik die behoort tot de Labiatae familie. Dankzij de brede toepasbaarheid wordt Rozemarijn essentiële olie gebruikt voor divers gebruik: van cosmetica, tot aromatherapie. Dankzij de vaatverwijdende, antimicrobiële, huidzuiverende en antioxidant eigenschappen heeft Rozemarijn essentiële olie een gunstig effect bij een vette huid, vet haar en overmatig haaruitval.*

Tijm essentiële olie. *Tijm essentiële olie komt van de Thymus vulgaris, van de Lamiaceae familie. Bekend om zijn talrijke eigenschappen, wordt het gebruikt als een tonic, antibioticum en ontstekingsremmer. Tijm is een meerjarige plant van 20-60 cm hoog. De vertakkingen worden na 4-5 jaar houtachtig. Dankzij de antibacteriële eigenschappen kan de essentiële olie worden toegevoegd aan shampoos tegen vet of droog haar. Het reinigt niet alleen de hoofdhuid, maar reduceert ook de talgafscheiding.*

Lavendel essentiële olie. *Lavendel is een groenblijvende en meerjarige struik van kleine omvang (60-100 cm). De belangrijkste componenten van lavendel essentiële olie zijn linalol, linalile acetaat, cineol en kamfer. De samenstelling van de essentiële olie varieert, afhankelijk van het gebied waarin de plant groeit. Lavendelolie wordt gebruikt in haarverzorgingsproducten, geneeskundige supplementen en beauty elixers. Lavendelolie is ideaal om de geïrriteerde hoofdhuid te kalmeren en effectief bij roos dankzij het talgregulerend vermogen.*

Cipressen essentiële olie. *Cipress heeft een gunstig effect op de microcirculatie. Om deze reden is het vooral effectief bij een slechte doorbloeding en herstel van de huidmicrocirculatie. Heeft ontstekingsremmende werking.*

Japanse cipres essentiële olie. *Ook wel Chamaecyparis obtusa genoemd. De actieve ingrediënten eucarvone, komijn en calamine, zijn ook aanwezig in andere essentiële oliën die gewonnen zijn uit rozemarijn, komijn en eucalyptus. Japanse cipresolie wordt ook gebruikt bij aromatherapie en heeft een kalmerend en ontspannend effect. Bij uitwendig gebruik wordt de haargroei verbeterd.*

Eucalyptus essentiële olie. *Eucalyptus kan een positief effect hebben bij gebruik in cosmetica voor een vette en acnegevoelige huid door de antiseptische en verfrissende eigenschappen. Wordt ook vaak in haarproducten gebruikt samen met brandnetel, tijm, rozemarijn en lavendel.*

Melaleuca essentiële olie. *Melaleuca olie - beter bekend als Theeboomolie - is een essentiële olie die wordt gewonnen uit de bladeren van Melaleuca alternifolia, een plant die behoort tot de Myrtaceae familie. Wereldwijd is de plant bekend om zijn antimicrobiële eigenschappen en wordt Theeboomolie met succes gebruikt voor de behandeling van verschillende huidaandoeningen. De olie staat bekend om zijn antibacteriële, schimmeldodende en ontstekingsremmende eigenschappen. Het belangrijkste bestanddeel van Theeboomolie is terpinen-4-ol, aanwezig in concentraties variërend van 30% tot 45%. Terpinen-4-ol, is verantwoordelijk voor de antimicrobiële eigenschappen die worden toegeschreven aan deze olie.*

Salie essentiële olie. *Salie essentiële olie wordt verkregen door stoomdistillatie van de bladeren en de bloeiende toppen van verschillende soorten salie, waaronder Salvia officinalis en Salvia sclarea. Zowel de medicinale salie essentiële olie en de salie sclarea essentiële olie hebben antibacteriële en antivirale eigenschappen. Salieolie geeft verlichting bij aandoeningen die verband houden met de menstruatiecyclus en de menopauze. Vanwege het gunstige effect op het hormonale systeem werkt het positief bij kaalheid.*

Munt essentiële olie. *De Pepermuntplant is afkomstig uit het Midden-Oosten en heeft ontstekingswerende en ontstekingsremmende eigenschappen. Indien Pepermunt essentiële olie op de hoofdhuid wordt aangebracht met een sulfaat-vrije shampoo worden de haarwortels verfrist en wordt overtollig talg verwijderd. Ook effectief bij een geïrriteerde, jeukende en droge hoofdhuid, het stimuleert de haargroei en voorkomt haaruitval.*

Bittere sinaasappel essentiële olie. *Bittere sinaasappel essentiële olie wordt verkregen door het koud persen van gedroogde vruchten en stoomdistillatie. Het revitaliseert die delen van de huid die last hebben van acne, eczeem, psoriasis en andere huidaandoeningen. Helpt overtollige talg op de hoofdhuid te reguleren. Bekend om zijn kalmerende, verstevigende en antiseptische eigenschappen, is effectief bij stress, slapeloosheid en een vette huid.*

Blauwe kamille essentiële olie. *TDe Latijnse naam is Matricaria recutita, ook wel Chamomilla recutita. De essentiële olie van deze bijzondere variant van de kamille (ook bekend als "Duitse kamille") wordt gewonnen door distillatie van zijn goudgele bloemen. Het bevat Chamazulene (of azulene) die de olie voorziet van zijn typisch blauwachtige kleur. Het bevat ook alpha-bisabolol - een natuurlijke alcohol - met kalmerende, rustgevende en antibacteriële eigenschappen. Het beschermt de huid en hoofdhuid tegen externe invloeden, vermindert roodheid en ontsteking.*

Wetenschappelijke literatuurlijst

VOEDINGS-SUPPLEMENTEN

1)Hind M. Almohanna, AzharA.Ahmed, John P. Tsatalis, Antonella Tosti. Maart 2019.
De rol van vitaminen en mineralen bij haaruitval.

2) Thompson JM, Mirza MA, Park MK, Qureshi AA, Cho E. 2017 okt.
De rol van micronutriënten bij Alopecia Areata: een review.

3) Le Floc'h C, Cheniti A. Connetable S. Piccardi N. Vincenzi C. Tosti A. 2015 maart.
Effect van voedingssupplementen op haaruitval bij vrouwen.

4) Int J ImmunopatholPharmacol.2012 Okt-dec;25(4):1167-73.Rossi A. Al.
Vergelijkende effectiviteit van finasteride vs Serenoa repens bij mannelijke en regeneogenetische alopecia: een tweejarige studie.

5) J. Altern Complement Med. 2002 apr; 8(2): 143-52. Prager N. et Al.
Een gecodeerde placebo studie om de effectiviteit van botanisch afgeleide remmers van het enzym 5alpha-reductase (5AR) bij de behandeling van androgenetische alopecia te bepalen.

PRODUCTEN

(1)Australas J Dermatol. Mei 2015; Wessagowit V. et Al.
Behandeling van androgenetische mannelijke alopecia met producten die Serenoa repens-extract bevatten voor uitwendig gebruik.

(2) Yinrong Lu, L Yeap Foo, Food Chemistry, Volume 75, Issue 2, 2001, 197-202.
Antioxidant activiteiten van polyfenolen van salie.

(3) Ana Paula LongarayDelamare, Ivete T. Moschen-Pistorello, Liane Artico, Luciana Atti-Serafini, Sergio Echeverrigaray, FoodChemistry, Volume 100, Issue 2.

(4) 2007, Pagina's 603-608.
Antibacteriële activiteit van de etherische oliën van Salvia officinalis L. en Salvia trilobaL. geteeld in Zuid-Brazilië.

(5) Fytotheraphy 2010 jan; 81(1):17-24.LeeGS et Al.
De essentiële olie van Chamaecyparis bevordert de haargroei en stimuleert de doorbloeding.

(6) Toxicol Res. 2013 dec.31;29(4):241-7.Park YO. et Al.
Actiemechanisme van Chamaecyparisolie op haargroei.

(7) Fytotherapie Res. 2013 feb;27(2):2012-7. Murata K. et Al.
Bevordering van haargroei door Rosmarinus officinalis bladextract.

(8) SkinMed 2015 jan-feb;13(1):15-21. Panahi Y. et Al.
Rozemarijnolie vs minoxidil 2% voor de behandeling van androgenetische alopecia: een willekeurige vergelijkbare studie.

(9) A. Tosti, A.M. Peluso, B.M. Piraccini.Ed. Bibliotheken.
Haar- en hoofdhuidziekten.

(10)A. Tosti, B.M. Piraccini. Mr Springer. .
Ambulante tricologie.

(11)JEurAcadDermatolVenereol. 2004 jan.18(1):73-8. Pina-Vaz C. et Al.
Schimmeldodende eigenschappen van Thymus oliën en hun belangrijkste verbindingen.

(12)AnAcad Bras Cienc 2015 aug;87(2 Suppl):1397-408. Silva GL. Et Al.
Antioxidant, pijnstillende en ontstekingsremmende effecten van lavendelolie.

(13)J Am Acad Dermatol 2002 dec;47(6)852-5. Satchell AC. Et Al.
Behandeling van roos met 5% theeboomshampoo.

(14)Marliani A. et Al. SITRI (Italiaanse Vereniging voor Tricologie) **Tricologie2011**.

(15)Arch. Dermatol. 1998 nov; 134(11):1349-1352. Hooi IC. Et Al.
Willkeurige aromatherapiestudie. Succesvolle behandeling voor alopecia areata.

(16)J Cosmet Ski. 2011mar-april;62(2):265-82. Zhou Y. Et Al. .
Het effect van verschillende cosmetische voorbehandelingen gericht op de bescherming van haar tegen thermische schade door de stijltang.

(17)Mol Med Rep. 2013 jul; 8(1):255-9. Doi.
Ontstekingsremmende effecten van etherische oliën van Chamaecyparis.

(18)Mol Med Report. 2010 1;3(6):895-901.
Kamille: Een kruidengeneeskunde voor de toekomst.

(19)Verslag voor openbare commentaar 2016,13april.
Veiligheidsbeoordeling van Chamomille Recutita afgeleide ingrediënten zoals gebruikt in cosmetica.

(20) Afdeling Biochemie, Bundelkand University 2010 1januari.
Chamomille Matricaria: Een overzicht.

(21)Elektronenarts, 2016 sep; 8(9):3024-3031.
Een systemische review studie van therapeutische effecten van Matricaria recuitta kamille.

(22) Diane L. McKay,Jeffrey B. Blumberg 2006 Jul; 20(7):519-30.
Een overzicht van de bio activiteit en de potentiële voordelen voor de gezondheid van chamomillethee.

(23) Dermatol Alergol 2013 jun; 30(3): 170-177.
Medicinale planten die worden gebruikt bij de behandeling van ontstekingshuidziekten.

KYKLOS

JEAN PAUL MYNÈ®
HAIR PROFESSIONAL

Jean Paul Mynè Nederland
www.jpmpro.nl

Made
in Italy

VEGAN

APP